



Comune di CITTADILLA – PD

PEBA

Piano per l'Eliminazione delle Barriere Architettoniche



6 - INTERVENTI spazi pubblici

Giugno 2019

Tecnici incaricati
Comune di Cittadella



SCARPA & DROUILLE
ARCHITETTURA + URBANISTICA

Resp. area tecnica
Sindaco

urb. Murielle Drouille-Scarpa
arch. Aldo Scarpa

ing. Emanuele Nichele
dott. Luca Pierobon



INTERVENTI

<i>cod</i>	<i>nome</i>	<i>Importo interventi</i>	<i>Lungh. percorso</i>
P01	VIA RIVA OSPEDALE	€ 15.580,00	500 m
P02	VIA RIVA IV NOVEMBRE	€ 25.988,00	700 m
P03	AMBITO STAZIONE FS	€ 13.725,30	1.000 m
P04	VIA RIVA DEL GRAPPA	€ 13.904,00	500 m
P05	VIALE EUROPA e vie adiacenti	€ 10.107,00	1.300 m
P06	BORGO PADOVA	€ 17.378,00	850 m
P07	VIA CA' NAVE	€ 26.601,00	1.800 m
P08	VIA RIVA DEL PASUBIO	€ 14.770,00	450 m
P09	VIA DEGLI ALPINI	€ 13.711,00	400 m
P10	VIA CASARETTA	€ 62.325,00	450 m
P11	VIA PALLADIO tratto 2	€ 16.886,00	600 m
P12	VIA PROSDOCIMO	€ 13.320,00	400 m
P13	VIE S. GREGORIO e S. PIETRO	€ 9.631,20	500 m
P14	VIA CASE BIANCHE	€ 5.665,00	300 m
P15	VIA POSTUMIA	€ 8.736,00	500 m
P16	LAGHI	€ 9.228,60	800 m
		€ 277.556,10	11.050



INT01

VIA RIVA OSPEDALE

€ 15.580,00

500 m



A) MAPPATURA DEGLI INTERVENTI

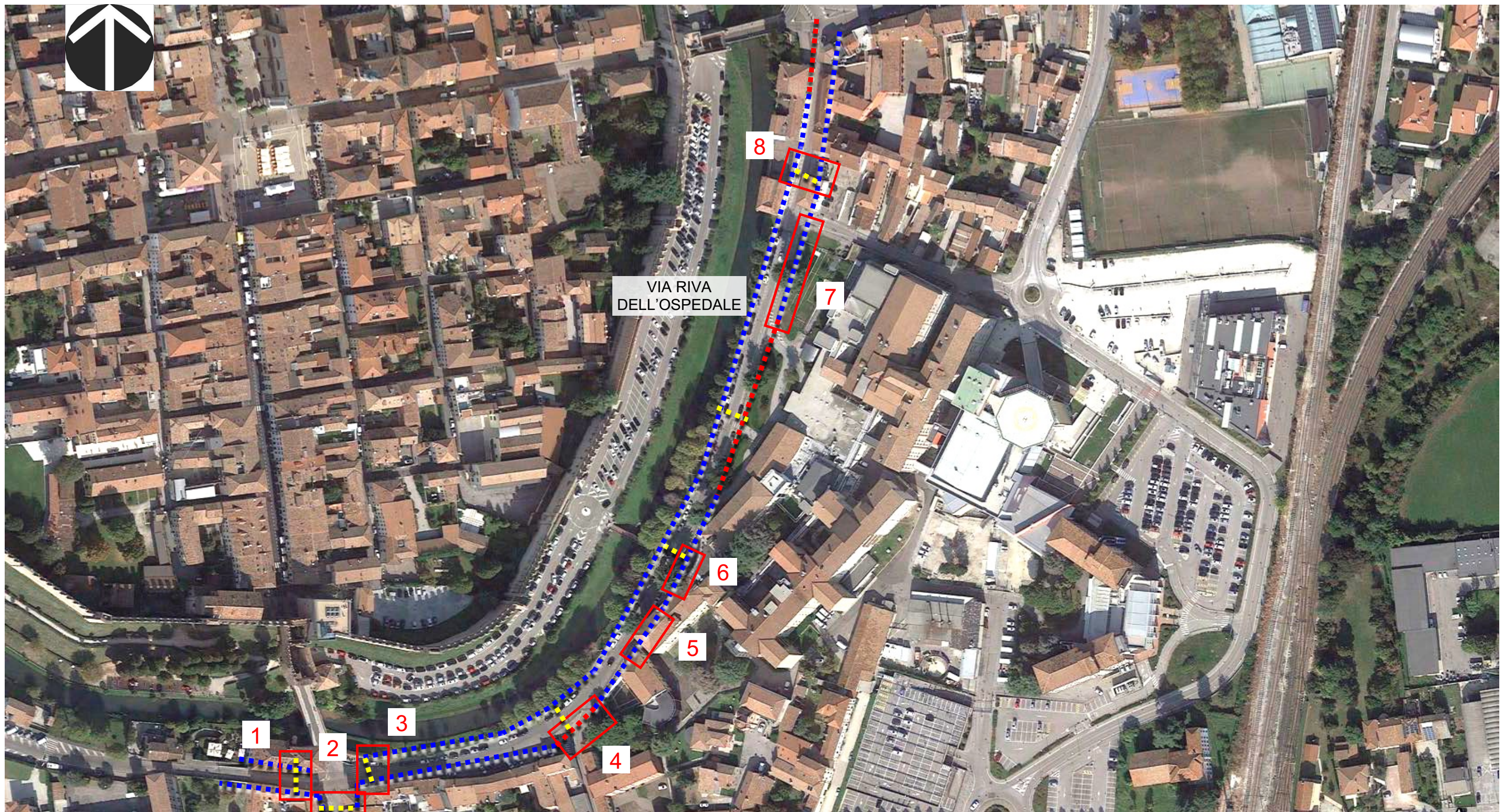

LEGENDA

Parcheggio riservato



Percorso rilevato

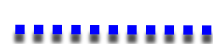

Percorso pedonale assente



Attraversamento stradale



Localizzazione intervento

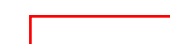



B) RIFERIMENTI FOTOGRAFICI



**C) DESCRIZIONE E COMPUTO INTERVENTI**

rif.	CODICE	DESCRIZIONE: ubicazione / nota esplicitiva / intervento previsto	DIMENSIONE		U.M.	QUANTITA'	COSTO UNIT.	COSTO TOT
			L/H/N	LUNGH				
1	C2 C1.3	Attraversamento di Riva IV Novembre/Attraversamento non accessibile/Riqualificazione attraversamento						
		1. Segnali orizz.: segnali podotattili	-	-	m	4	€ 50,00	€ 200,00
2	- C1 C2	2. Paracarro pesante	-	-	n	2	€ 350,00	€ 700,00
		Attraversamento di Borgo Padova/ Attraversamento non accessibile e pericoloso/Riqualificazione attraversamento						
		3. Rifare pavimentazione area di attestamento "fosfait"	-	-	-	-	-	€ 3.000,00
		4. Paletto dissuasore parapetonale in acciaio	-	-	n	4	€ 110,00	€ 440,00
3	C1 C2	5. Segnali orizz.: segnali podotattili	-	-	m	4	€ 50,00	€ 200,00
		Attraversamento inizio Riva dell'Ospedale/ Attraversamento da riqualificare/Riqualificazione attraversamento						
		6. Paletto dissuasore parapetonale in acciaio	-	-	n	4	€ 110,00	€ 440,00
4	D5 A2 -	7. Segnali orizz.: segnali podotattili	-	-	m	5	€ 50,00	€ 250,00
		Fermata bus incrocio via Casa di Ricovero/fermata bus non accessibile/Riqualificazione fermata bus						
		8. Fornitura e posa pensilina	-	-	n	1	€ 2.000,00	€ 2.000,00
		9. Scivolo in cls tipo B	-	-	n	1	€ 1.000,00	€ 1.000,00
5	A4	10. Levigatura ciottoli "forfait"	-	-	-	-	-	€ 1.000,00
		Passo Carraio lato Dx civico n.23/ Percorso non accessibile/Raccordo scivoli						
		11. Raccordo h 6 cm con ricarica d'asfalto	-	-	n	2	€ 236,00	€ 472,00
6	B10	Dopo il passo carraio in corrispondenza dell'albero/pavimentazione sconnessa/Riqualificazione pavimentazione						
		12. Rifare pavimentazione	-	-	mq	20	€ 108,00	€ 2.160,00
7	A2	Marciapiede in porfido dopo l'ospedale/Assenza raccordo sulla parte centrale/Creare raccordo con il marciapiede						
		13. Scivolo in cls tipo B	-	-	n	2	€ 1.000,00	€ 2.000,00
8	C1 C2 A1 C13	Dalla fine del marciapiede lato Sx fino all'attraversamento/ Attraversamento da riqualificare e insicuro/Riqualificazione attraversamento						
		14. Paletto dissuasore parapetonale in acciaio	-	-	n	6	€ 110,00	€ 660,00
		15. Segnali orizz.: segnali podotattili	-	-	m	5	€ 50,00	€ 250,00
		16. Scivolo in cls di Tipo A	-	-	n	1	€ 720,00	€ 720,00
		17. Segnali vert.: Cartello	-	-	n	1	€ 88,00	€ 88,00
		SOMMA						€ 15.580,00

NOTA DI PROGETTO: OLTRE AGLI INTERVENTI PREVISTI OPPORTUNO PREVEDERE INTERVENTO DI PAVIMENTAZIONE IN MASSELLI DEI PRIMI 3 ATTRAVERSAMENTI.



INT02

VIA RIVA IV NOVEMBRE

€ 25.988,00

700 m



A) MAPPATURA DEGLI INTERVENTI



LEGENDA

Parcheggio riservato



Percorso rilevato



Percorso pedonale assente



Attraversamento stradale



Localizzazione intervento





B) RIFERIMENTI FOTOGRAFICI





C) DESCRIZIONE E COMPUTO INTERVENTI

rif.	CODICE	DESCRIZIONE: ubicazione / nota esplicativa / intervento previsto	DIMENSIONE		U.M.	QUANTITA'	COSTO UNIT.	COSTO TOT
			L/H/N	LUNGH				
1	C1	Via Borgo Vicenza Attraversamento di fronte alla fermata bus/Attraversamento non accessibile e assente orientamento/Riquilificazione 1. Paletto dissuasore parapetonale in acciaio	-	-	n	4	€ 110,00	€ 440,00
	C2	2. Segnali orizz.: segnali podotattili	-	-	m	5	€ 50,00	€ 250,00
	A1	3. Scivolo in cls di Tipo A	-	-	n	1	€ 720,00	€ 720,00
2	C1	Attraversamento rialzato Porta Vicenza/Assente orientamento/Riquilificazione attraversamento 4. Paletto dissuasore parapetonale in acciaio	-	-	n	8	€ 110,00	€ 880,00
	C2	5. Segnali orizz.: segnali podotattili	-	-	m	10	€ 50,00	€ 500,00
	C12	6. Segnali orizz.: ripristino street print con zebre	-	-	mq	60	€ 39,00	€ 2.340,00
3	C1	Attraversamento rialzato Porta Vicenza/Assente orientamento/Riquilificazione attraversamento 7. Paletto dissuasore parapetonale in acciaio	-	-	n	4	€ 110,00	€ 440,00
	C2	8. Segnali orizz.: segnali podotattili	-	-	m	8	€ 50,00	€ 400,00
4	C1	Attraversamento inizio via Palladio/Assenza orientamento/Riquilificazione attraversamento 9. Paletto dissuasore parapetonale in acciaio	-	-	n	4	€ 110,00	€ 440,00
	C2	10. Segnali orizz.: segnali podotattili	-	-	m	5	€ 50,00	€ 250,00
	C13	11. Segnali vert.: Cartello	-	-	n	1	€ 88,00	€ 88,00
	C7	12. Segnali orizz.: zebre	3	3,50	mq	10,50	€ 6,00	€ 63,00
	C7	13. Segnali orizz.: zebre sull'ingresso del passo carraio lato sud	3	3,50	mq	10,50	€ 6,00	€ 63,00
5	C1	Attraversamento inizio via Palladio/Assenza orientamento e mal posizionato/Riquilificazione attraversamento e riposizionamento 14. Paletto dissuasore parapetonale in acciaio	-	-	n	4	€ 110,00	€ 440,00
	C2	15. Segnali orizz.: segnali podotattili	-	-	m	5	€ 50,00	€ 250,00
	C7	16. Segnali orizz.: zebre	3	3,50	mq	10,50	€ 6,00	€ 63,00
6	B10	Attraversamento di fronte alla fermata bus/Assenza orientamento e sicurezza/ Riquilificazione attraversamento 17. Pavimentazione marciapiede in porfido	-	-	mq	50	€ 108,00	€ 5.400,00
	C1	18. Paletto dissuasore parapetonale in acciaio	-	-	n	4	€ 110,00	€ 440,00
	C2	19. Segnali orizz.: segnali podotattili	-	-	m	6	€ 50,00	€ 300,00
	C13	20. Segnali vert.: Cartello	-	-	n	1	€ 88,00	€ 88,00
7	C5b	Via Verdi lato Est/Assenza comfprt quindi allargare la pista ciclabile e renderla ciclopedonale (introdurre limite 30 KM/H)/Riquilificazione percorso e nuovo attraversamento a fine via 21. Segnali orizz.: Striscia gialla nuovo impianto, in rilievo	-	-	m	200	€ 4,35	€ 870,00
	C1	22. Paletto dissuasore parapetonale in acciaio (oppure cordolo)	-	-	n	50	€ 110,00	€ 5.500,00
	C1	23. Paletto dissuasore parapetonale in acciaio	-	-	n	4	€ 110,00	€ 440,00
	C2	24. Segnali orizz.: segnali podotattili	-	-	m	5	€ 50,00	€ 250,00
	C7	25. Segnali orizz.: zebre	3	3,50	mq	10,50	€ 6,00	€ 63,00
8	C1	Attraversamento dopo Via Verdi/Assenza orientamento/Riquilificazione attraversamento 26. Paletto dissuasore parapetonale in acciaio	-	-	n	4	€ 110,00	€ 440,00
	C2	27. Segnali orizz.: segnali podotattili	-	-	m	5	€ 50,00	€ 250,00
9	B10	Marciapiede tratto finale/Sconnessione/ Nuovo marciapiede 28. Nuovo marciapiede	-	-	mq	40	€ 108,00	€ 4.320,00
		SOMMA						€ 25.988,00



INT03

AMBITO STAZIONE FS

€ 13.725,30

1.000 m



A) MAPPATURA DEGLI INTERVENTI

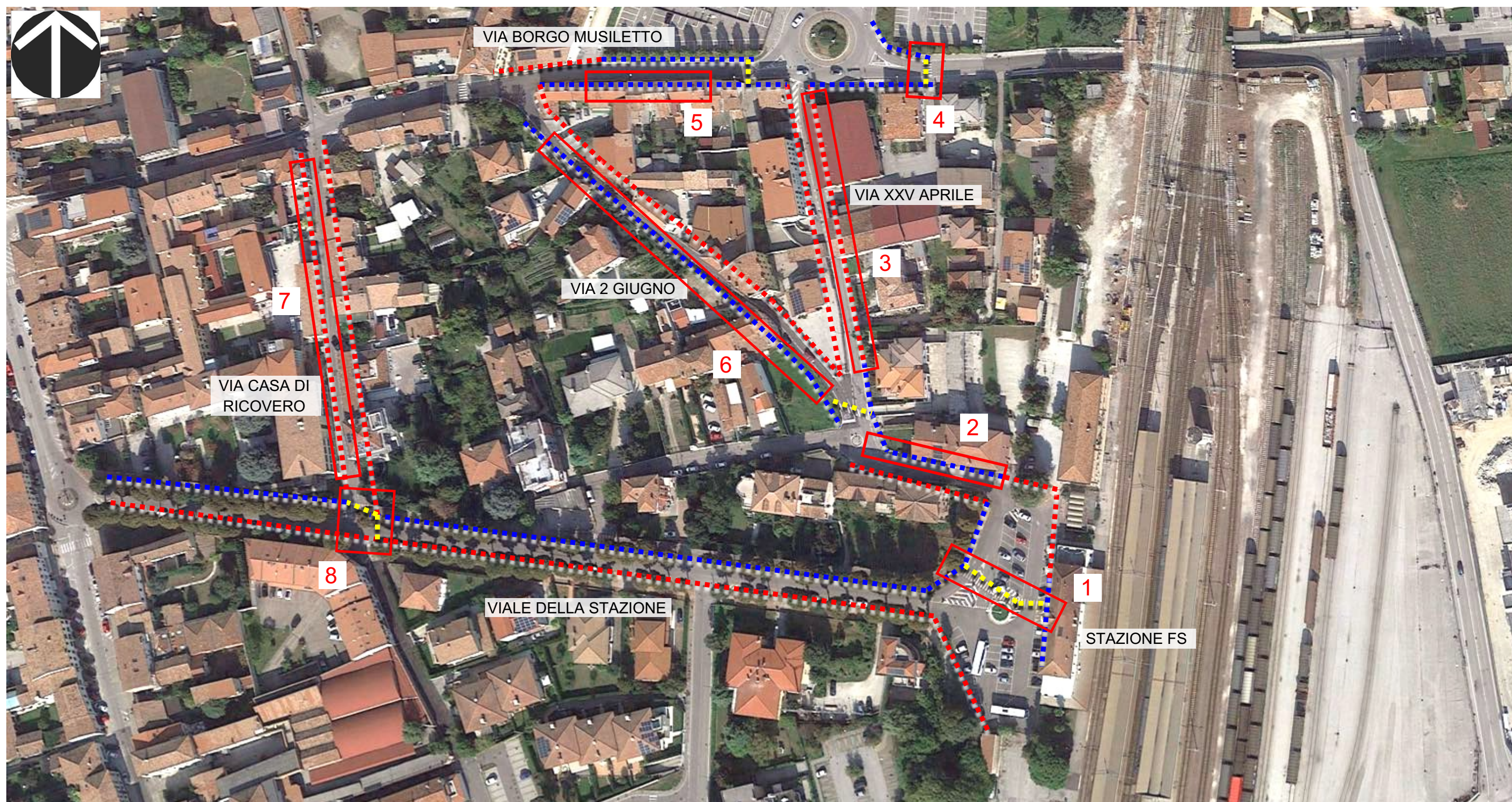

LEGENDA

Parcheggio riservato



Percorso rilevato



Percorso pedonale assente



Attraversamento stradale



Localizzazione intervento





B) RIFERIMENTI FOTOGRAFICI



**C) DESCRIZIONE E COMPUTO INTERVENTI**

N.	CODICE	DESCRIZIONE: ubicazione / nota esplicativa / intervento previsto	DIMENSIONE		U.M.	QUANTITA'	COSTO UNIT.	COSTO TOT
			L/H/N	LUNGH				
1	A3	PIAZZA STAZIONE /Attraversamento con scalino e parcheggi mal posizionati/Riposizionamento parcheggi e riqualificazione attraversamento	-	-	n	1	€ 123,00	€ 123,00
	-	1. Raccordo h 3 cm con ricarica in asfalto	-	-	-	-	-	€ 160,00
	C1	2. Ricollocare parcheggi riservati fronte ingresso stazione "forfait" 3. Paletto dissuasore parapetonale in acciaio	-	-	n	4	€ 110,00	€ 440,00
2	B10	VIA PRIMO MAGGIO Marciapiede lato nord/Sconnessioni nella pavimentazione/Nuovo marciapiede 4. Nuovo marciapiede	-	-	Mq	50	€ 108,00	€ 5.400,00
3	C4b	VIA XXV APRILE / Assenza percorso/Nuovo percorso pedonale	-	-	m	100	€ 3,62	€ 362,00
	C6	5. Segnali orizz.: Striscia bianca nuovo impianto, in rilievo	-	-	mq	25	€ 6,00	€ 150,00
	C11	6. Segnali orizz.: sagome 7. Segnali orizz.: occhi di gatto	-	-	n	50	€ 13,00	€ 650,00
4	A2	VIA BORGO MUSILETTO Dopo via XXV Aprile prima del sottopasso/Attraversamento non accessibile/Realizzazione scivolo 8. Scivolo in cls tipo B	-	-	n	1	€ 1.000,00	€ 1.000,00
5	B4	VIA BORGO MUSILETTO Dalla rotonda marciapiede lato sud/Sconnessione nella pavimentazione/Asfaltatura marciapiede 9. Strato di usura in asfalto	-	-	mq	150	€ 7,00	€ 1.050,00
6	C5b	VIA 2 GIUGNO /Assenza sicurezza percorso/Delimitazione percorso	-	-	m	170	€ 4,35	€ 739,50
	C11	10. Segnali orizz.: Striscia gialla nuovo impianto, in rilievo 11. Segnali orizz.: occhi di gatto	-	-	n	85	€ 13,00	€ 1.105,00
7	C4b	VIA CASA DI RICOVERO /Assenza percorso/Nuovo percorso pedonale	-	-	m	140	€ 3,62	€ 506,80
	C6	12. Segnali orizz.: Striscia bianca nuovo impianto, in rilievo	-	-	mq	25	€ 6,00	€ 150,00
	C11	13. Segnali orizz.: sagome 14. Segnali orizz.: occhi di gatto	-	-	n	70	€ 13,00	€ 910,00
8	C1	VIA CASA DI RICOVERO -Viale della Stazione/Assenza attraversamento/Nuovo attraversamento	-	-	n	4	€ 110,00	€ 440,00
	C2	15. Paletto dissuasore parapetonale in acciaio	-	-	m	6	€ 50,00	€ 300,00
	C7	16. Segnali orizz.: segnali podotattili	3	3,50	mq	10,50	€ 6,00	€ 63,00
	C13	17. Segnali orizz.: zebrature 18. Segnali vert.: Cartello	-	-	n	2	€ 88,00	€ 176,00
		SOMMA						€ 13.725,30



INT04

VIA RIVA DEL GRAPPA

€ 13.904,00

500 m



A) MAPPATURA DEGLI INTERVENTI

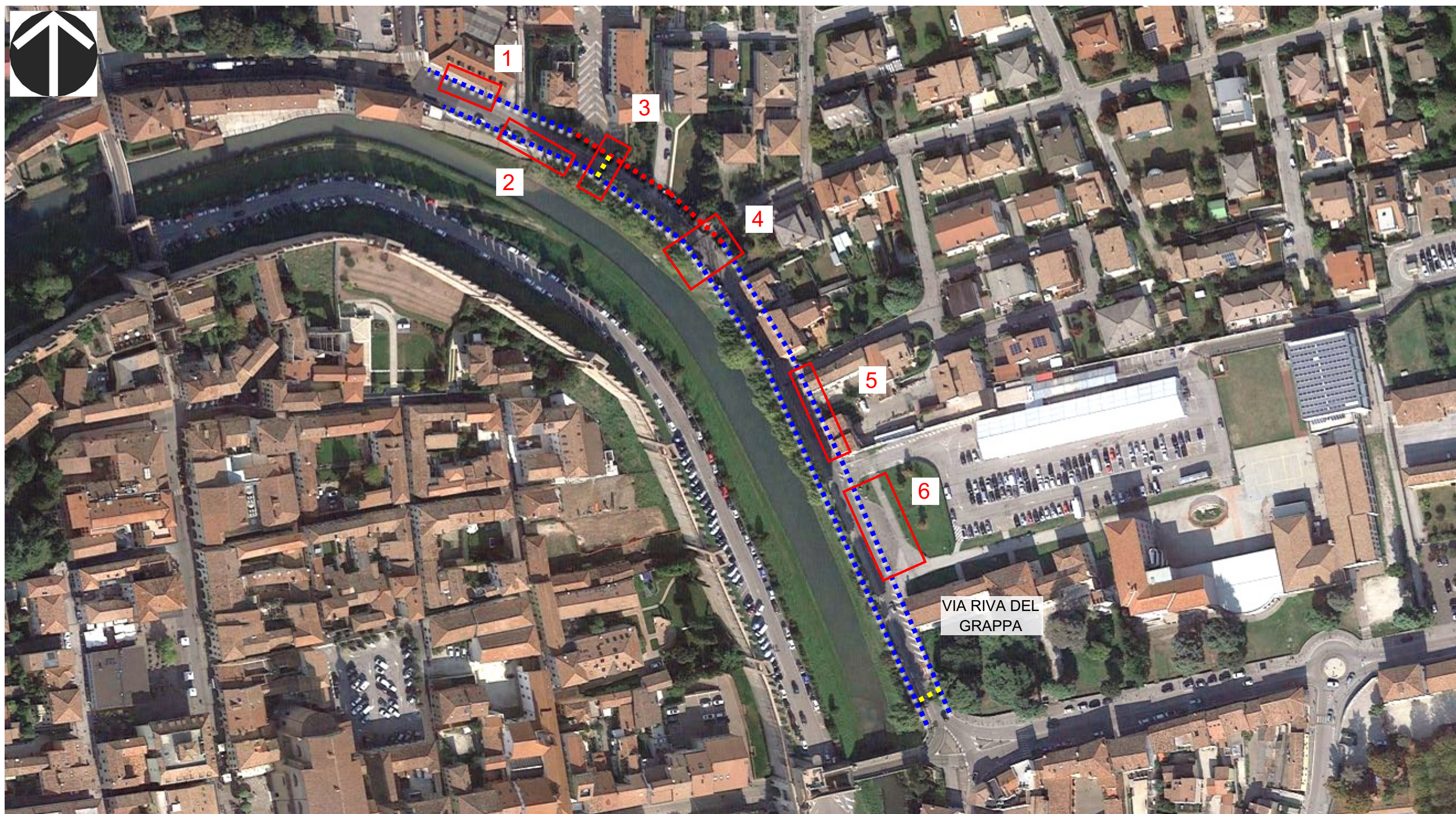

LEGENDA

Parcheggio riservato



Percorso rilevato



Percorso pedonale assente



Attraversamento stradale



Localizzazione intervento





B) RIFERIMENTI FOTOGRAFICI

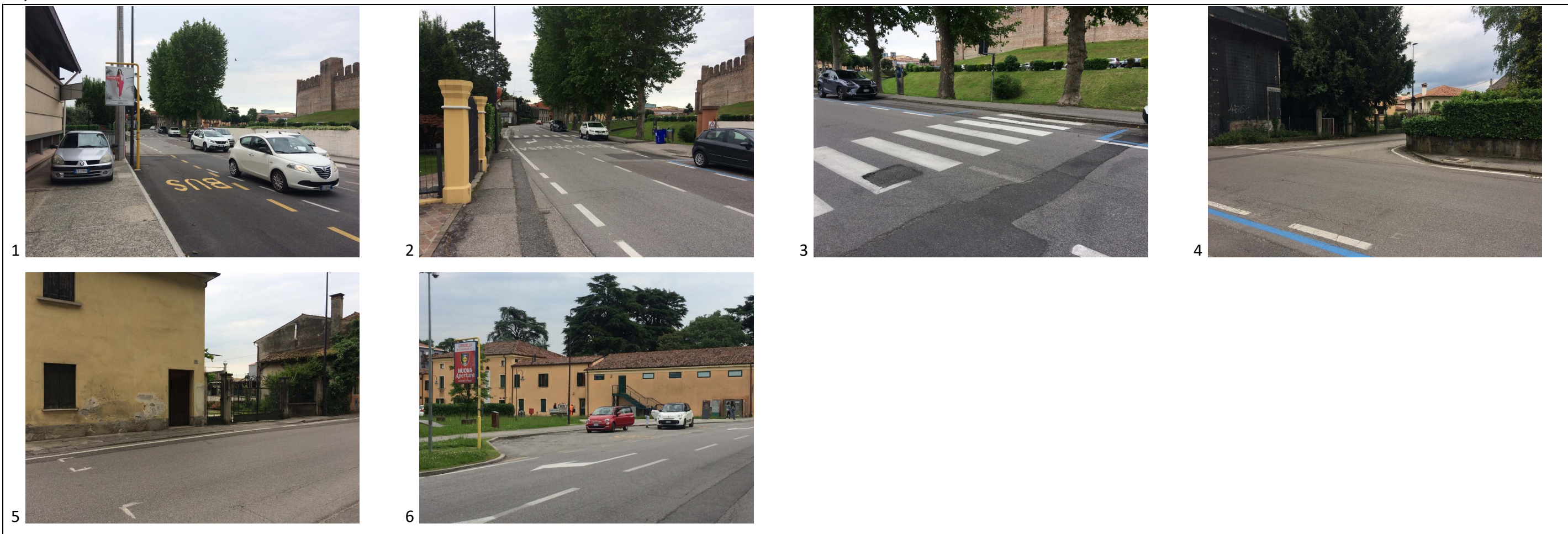

C) DESCRIZIONE E COMPUTO INTERVENTI

N.	CODICE	DESCRIZIONE: ubicazione / nota esplicativa / intervento previsto	DIMENSIONE		U.M.	QUANTITA'	COSTO UNIT.	COSTO TOT
			L/H/N	LUNGH				
1	D5	Fermata bus lato est/fermata bus non accessibile/Riqualificazione fermata bus	-	-	n	1	€ 2.000,00	€ 2.000,00
	A1	1. Fornitura e posa pensilina 2. Scivolo in cls tipo A	-	-	n	1	€ 720,00	€ 720,00
2	-	Lato Ovest/Parcheggi che intralcio la viabilità/Ricollocazione parcheggi a pagamento e collocazione percorso pedonale 3. Ricollocazione parcheggio "forfait"	-	-	-	-	-	€ 300,00
3	C1	Attraversamento E-On/Assenza orientamento/Riqualificazione attraversamento	-	-	n	4	€ 110,00	€ 440,00
	C2	4. Paletto dissuasore parapedonale in acciaio	-	-	m	6	€ 50,00	€ 300,00
	A2	5. Segnali orizz.: segnali podotattili	3	3,50	n	1	€ 1.000,00	€ 1.000,00
	C13	6. Scivolo in cls tipo B 7. Segnali vert.: Cartello	-	-	n	1	€ 88,00	€ 88,00
4	-	Incrocio Via Ragazzi del '99/ Parcheggi che intralcio la viabilità/Ricollocazione parcheggi a pagamento e collocazione percorso pedonale	-	-	-	-	-	€ 300,00
	A1	8. Ricollocazione parcheggio "forfait" 9. Scivolo in cls tipo A	-	-	n	1	€ 720,00	€ 720,00
5	B10	Da Via Monte Nero fino al parcheggio/pavimentazione sconnessa/Riqualificazione pavimentazione 10. Rifare pavimentazione	1,50	28	mq	42	€ 108,00	€ 4.536,00
6	D5	Fermata bus lato est/fermata bus non accessibile/Riqualificazione fermata bus	-	-	n	1	€ 2.000,00	€ 2.000,00
	-	11. Fornitura e posa pensilina 12. Pedana pensilina "forfait"	-	-	-	-	-	€ 1.500,00
		SOMMA						€ 13.904,00

NOTA DI PROGETTO: VALUTARE INSTALLAZIONE PARAPETTI PER PROTEZIONE RIVA LATO CANALE



INT05

VIALE EUROPA e vie adiacenti € 10.107,00 1.300 m



CITTADELLA- PD

PEBA 2019

Eliminazione barriere architettoniche nei percorsi pedonali

n. scheda
P05

VIALE EUROPA, VIA ASIAGO, VIA KENNEDY, VIA FERMI

LUNGH. PERCORSO = 1.300 m
LUNGH. AMBITI D'INTERVENTO= 500 m

A) MAPPATURA DEGLI INTERVENTI

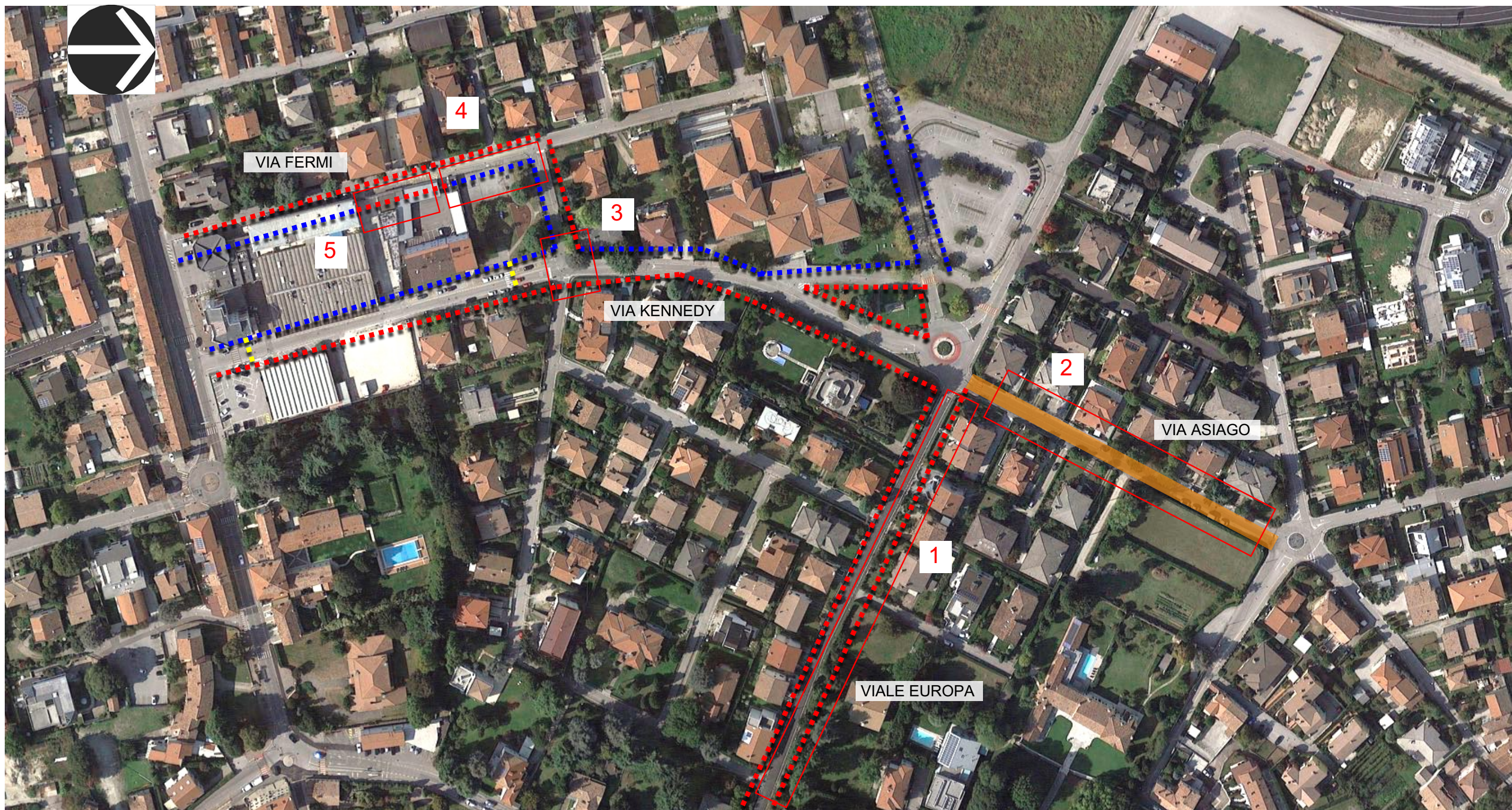

LEGENDA

Parcheggio riservato



Percorso su banchina



Percorso rilevato

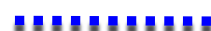

Percorso pedonale assente



Attraversamento stradale



Localizzazione intervento





B) RIFERIMENTI FOTOGRAFICI



C) DESCRIZIONE E COMPUTO INTERVENTI

N.	CODICE	DESCRIZIONE: ubicazione / nota esplicativa / intervento previsto	DIMENSIONE		U.M.	QUANTITA'	COSTO UNIT.	COSTO TOT
			L/H/N	LUNGH				
1	C5b C11	VIALE EUROPA/Assenza percorso pedonale protetto/Riqualificazione percorso pedonale			m	280	€ 4,35	€ 1.218,00
		1. Segnali orizz.: Striscia gialla nuovo impianto, in rilievo	-	-	n	140	€ 13,00	€ 1.820,00
2	B5 C1	VIA ASIAGO. lato Est/Assenza percorso/Riqualificazione percorso pedonale	2	40	mq	80	€ 16,00	€ 1.280,00
		3. Asfaltatura h 5 cm secondo tratto della via	-	-	n	34	€ 110,00	€ 3.740,00
3	C1 C2 C7 C13	VIA KENNEDY. Incrocio via Kennedy-Via Volta/Assenza attraversamento/Nuovo attraversamento			n	4	€ 110,00	€ 440,00
		5. Paletto dissuasore parapetonale in acciaio	-	-	m	6	€ 50,00	€ 300,00
		6. Segnali orizz.: segnali podotattili	3	3,50	mq	10,50	€ 6,00	€ 63,00
		7. Segnali orizz.: zebrature	-	-	n	1	€ 88,00	€ 88,00
4	C5b C6 B4	VIA FERMI. Via Fermi lato Est/Area da riqualificare/Riqualificazione area			m	80	€ 4,35	€ 348,00
		9. Segnali orizz.: Striscia gialla nuovo impianto, in rilievo	-	-	mq	8	€ 6,00	€ 48,00
		10. Segnali orizz.: sagome	2	20	mq	40	€ 7,00	€ 280,00
		11. Strato si usura in asfalto						
5	A3 A4	Via Fermi/Presenza gradini/Raccordare con scivoli			n	2	€ 123,00	€ 246,00
		12. Raccordo h 4 cm con ricarica in asfalto	-	-	n	1	€ 236,00	€ 236,00
		SOMMA						€ 10.107,00



INT06

BORGHO PADOVA

€ 17.378,00

850 m



A) MAPPATURA DEGLI INTERVENTI

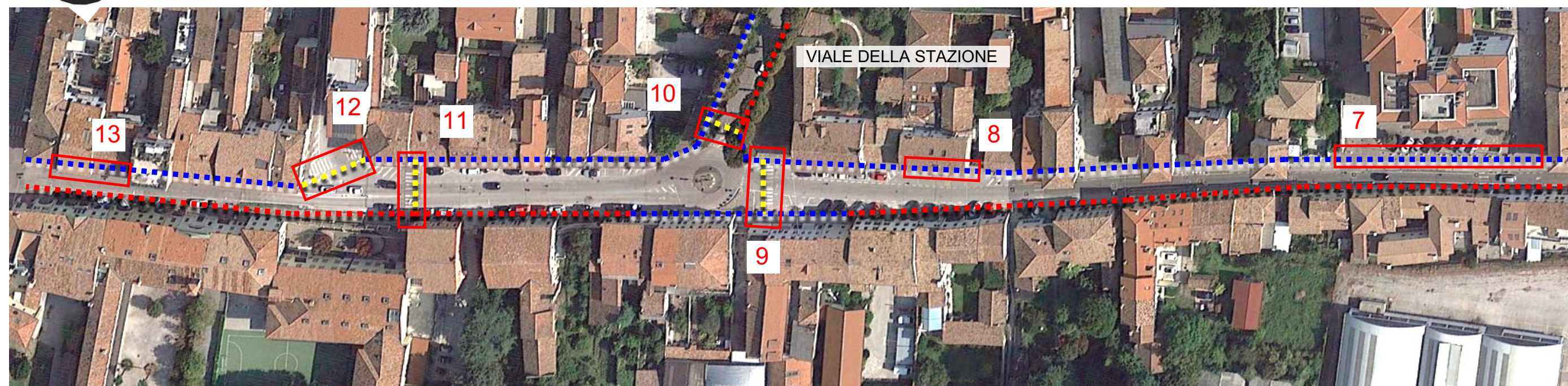

LEGENDA

Parcheggio riservato



Percorso rilevato



Percorso pedonale assente



Attraversamento stradale



Localizzazione intervento





CITTADELLA- PD

PEBA 2019

Eliminazione barriere architettoniche nei percorsi pedonali

n. scheda
P06

BORGO PADOVA

LUNGH. PERCORSO: = 850 m
LUNGH. AMBITI D'INTERVENTO= 100 m

B) RIFERIMENTI FOTOGRAFICI





C) DESCRIZIONE E COMPUTO INTERVENTI

N.	CODICE	DESCRIZIONE: ubicazione / nota esplicativa / intervento previsto	DIMENSIONE		U.M.	QUANTITA'	COSTO UNIT.	COSTO TOT
			L/H/N	LUNGH				
1	D4	Altezza fermata bus lato ovest/Attraversamento e panchina bus assenti/Nuovo attraversamento e installazione panchina bus	-	-	n	1	€ 400,00	€ 400,00
	-	1. Fornitura e posa panchina	-	-	n	1	€ 1.000,00	€ 1.000,00
	C2	2. Nuovo attraversamento 3. Segnali orizz.: segnali podotattili per fermata bus	-	-	m	4	€ 50,00	€ 200,00
2	-	Incrocio con Via Petrarca/Attraversamento da riqualificare/Riqualificazione attraversamento 4. Riqualificazione attraversamento	-	-	n	1	€ 1.000,00	€ 1.000,00
3	B5	Marciapiede lato ovest/Sconnessione del marciapiede e nel raccordo/Rifacimento asfalto 5. Asfaltatura h 5 cm	2	10	mq	20	€ 16,00	€ 320,00
4	-	Incrocio con Via Cà Nave/Assente continuità con il marciapiede/Nuovo attraversamento e raccordo con il percorso	-	-	n	1	€ 1.000,00	€ 1.000,00
	A3	6. Nuovo attraversamento	-	-	n	1	€ 123,00	€ 123,00
	-	7. Raccordodi h 4 cm con ricarica in asfalto 8. Riposizionamento cartelli stradali "forfait"	-	-	-	-	€ 200,00	€ 200,00
5	C1	Attraversamento rialzato/Assenza orientamento/Riqualificazione attraversamento	-	-	n	4	€ 110,00	€ 440,00
	C2	9. Paletti dissuasori parapetonali 10. Segnali orizz.: segnali podotattili	-	-	m	6	€ 50,00	€ 300,00
6	B10	Fine del marciapiede dopo Faccio/Attraversamento pedonale non accessibile/Riqualificazioe attraversamento	1,50	6	mq	9	€ 108,00	€ 972,00
	C2	11. Demolizione e rifacimento marciapiede	-	-	n	5	€ 50,00	€ 250,00
	C1	12. Segnali orizz.: segnali podotattili	-	-	n	2	€ 110,00	€ 220,00
	C7	13. Paletti dissuasori parapetonali 14. Segnali orizz.: zebraure	3	3,50	mq	10,50	€ 6,00	€ 63,00
7	C1	Tratto marciapiede di fronte a Borgo Sole/Protezione assente/Installazione parapetti 15. Paletti dissuasori parapetonali	-	-	n	12	€ 110,00	€ 1.320,00
8	C2	Fermata bus prima della rotonda lato est/Assenza orientamento/Installazione podotattile 16. Segnali orizz.: segnali podotattili	-	-	m	3	€ 50,00	€ 150,00
9	B10	Attraversamento prima della rotonda/Assenza orientamento e raccordo causa ciottoli/Riqualificazione attraversamento e creare nuovo raccordo	2	10	mq	20	€ 108,00	€ 2.160,00
	-	17. Nuova pavimentazione nelle zone di attestamento 18. Riqualificazione attraversamento	-	-	n	1	€ 1.000,00	€ 1.000,00
10	C1	Attraversamento all'incrocio con Viale della Stazione/Assenza orientamento/Installazione paletti e podotattile	-	-	n	4	€ 110,00	€ 440,00
	C2	19. Paletti dissuasori parapetonali 20. Segnali orizz.: segnali podotattili	-	-	m	5	€ 50,00	€ 250,00
11	B10	Attraversamento prima della scuola/Assenza orientamento e pavimentazione/Riqualificazione attraversamento	3	10	mq	30	€ 108,00	€ 3.240,00
	C1	21. Nuova Pavimentazione area di attestamento	-	-	n	4	€ 110,00	€ 440,00
	C2	22. Paletti dissuasori parapetonali 23. Segnali orizz.: segnali podotattili	-	-	m	5	€ 50,00	€ 250,00
12	-	Incrocio con Via Borgo Musiletto/Attraversamento da riqualificare/Riqualificazione attraversamento 24. Riqualificazione attraversamento	-	-	n	1	€ 1.000,00	€ 1.000,00
13	B5	Da via Borgo Musiletto lato est/Pavimentazione con sconnessioni/Riqualificazione percorso 25. Asfaltatura h 5 cm	2	20	mq	40	€ 16,00	€ 640,00
		SOMMA						€ 17.378,00

NOTA: Intervento n.8, possibilità di creare una pedana con panchina e pensilina per il bus.



INT07

VIA CA' NAVE

€ 26.601,00

1.800 m



A) MAPPATURA DEGLI INTERVENTI

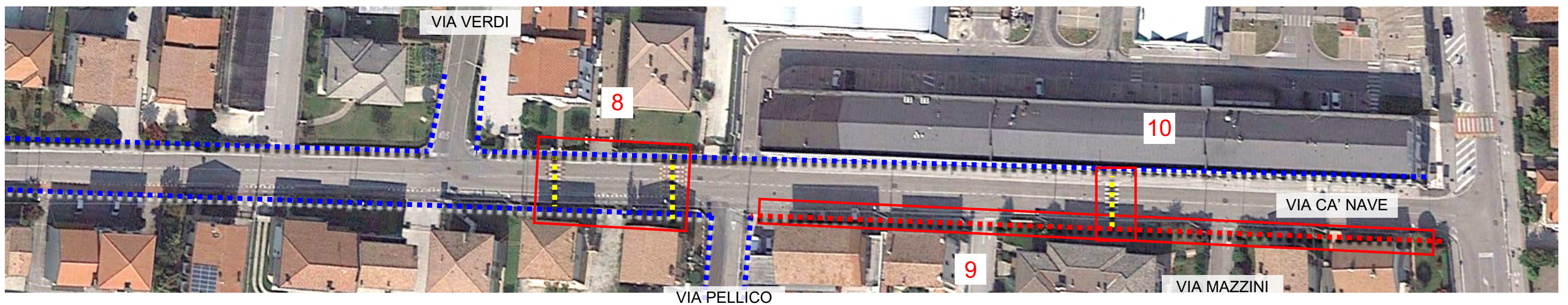
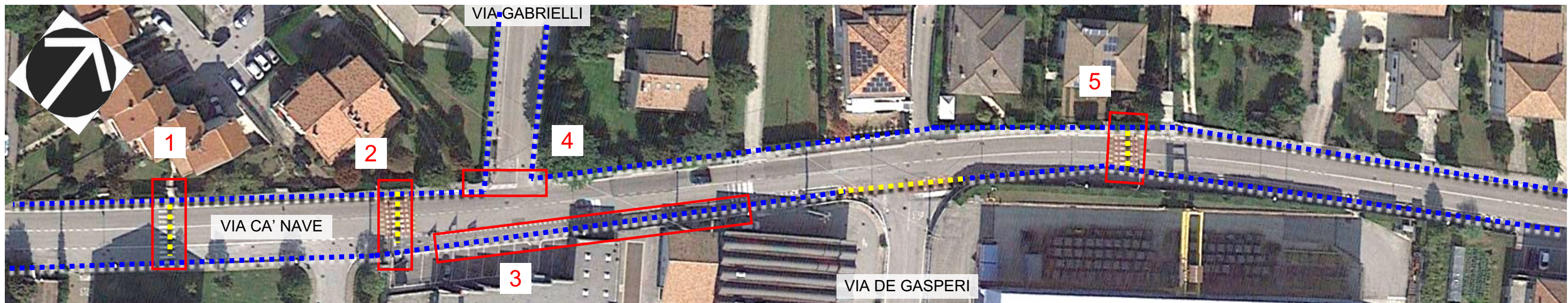



CITTADELLA- PD

PEBA 2019

Eliminazione barriere architettoniche nei percorsi pedonali

n. scheda
P07

VIA CA' NAVE

LUNGH. PERCORSO: = 1.800 m
LUNGH. AMBITI D'INTERVENTO= 300 m



LEGENDA

Parcheggio riservato



Ingresso Zona 30



Percorso rilevato



Percorso pedonale assente



Attraversamento stradale



Localizzazione intervento





B) RIFERIMENTI FOTOGRAFICI

1



2



3



4



5



6



7



8



9



10



11



12



**C) DESCRIZIONE E COMPUTO INTERVENTI**

N.	CODICE	DESCRIZIONE: ubicazione / nota esplicativa / intervento previsto	DIMENSIONE		U.M.	QUANTITA'	COSTO UNIT.	COSTO TOT
			L/H/N	LUNGH				
1	-	Attraversamento di fronte al complesso residenziale/Assente orientamento/Riqualificazione attraversamento 1. Riqualificazione attraversamento	-	-	n	1	€ 1.000,00	€ 1.000,00
2	C1 C2	Attraversamento prima di Via Gabrielli/Assente orientamento/Installazione paletti e podotattile 2. Paletto dissuasore parapetonale in acciaio	-	-	n	4	€ 110,00	€ 440,00
		3. Segnali orizz.: segnali podotattili	-	-	m	5	€ 50,00	€ 250,00
3	-	Percorso lato sud fino alla ciclabile/Assente delimitazione percorso/Delimitazione percorso 4. Cordatura "forfait"	-	-	m	28	€ 160,00	€ 4.480,00
4	- A1	Incrocio Via Gabrielli/Assente attraversamento e gradini/Nuovo attraversamento e creare scivoli 5. Nuovo attraversamento	-	-	n	1	€ 1.000,00	€ 1.000,00
		6. Scivoli in cls di tipo A	-	-	n	2	€ 720,00	€ 1.440,00
5	C1 C2 B10	Attraversamento all'altezza della zona industriale/Assente orientamento e sconnessioni nel marciapiede/Riqualificazione attraversamento e marciapiede 7. Paletto dissuasore parapetonale in acciaio	-	-	n	4	€ 110,00	€ 440,00
		8. Segnali orizz.: segnali podotattili	-	-	m	5	€ 50,00	€ 250,00
		9. Rifacimento marciapiede	2	6	mq	12	€ 108,00	€ 1.296,00
6	C1 C2	Attraversamento colorato/Assente orientamento/Riqualificazione attraversamento 10. Paletto dissuasore parapetonale in acciaio	-	-	n	4	€ 110,00	€ 440,00
		11. Segnali orizz.: segnali podotattili	-	-	m	5	€ 50,00	€ 250,00
7	C1 C2	Attraversamento colorato Via Matteotti/Assente orientamento/ Riqualificazione attraversamento 12. Paletto dissuasore parapetonale in acciaio	-	-	n	4	€ 110,00	€ 440,00
		13. Segnali orizz.: segnali podotattili	-	-	m	5	€ 50,00	€ 250,00
8	C1 C2	Attraversamenti dopo Via Verdi/Assente orientamento/ Riqualificazione attraversamenti 14. Paletto dissuasore parapetonale in acciaio	-	-	n	8	€ 110,00	€ 880,00
		15. Segnali orizz.: segnali podotattili	-	-	m	10	€ 50,00	€ 500,00
9	C12b - -	Da Via Pellico a Borgo Padova lato sud/Assente percorso/Riqualificazione percorso 16. Segnali orizz.: "Street Print" motivo mattoncino	1,50	160	mq	240	€ 25,00	€ 6.000,00
		17. Riposizionamento paletti parapetonali "forfait"	-	-	n	29	€ 55,00	€ 1.595,00
		18. Livellare chiusini e caditoie "forfait"	-	-	n	6	€ 150,00	€ 900,00
10	- E8b	Attraversamento di fronte a Facco/Assente orientamento e gradino all'ingresso della galleria/Riqualificazione attraversamento e raccordo 19. Riqualificazione attraversamento	-	-	n	1	€ 1.000,00	€ 1.000,00
		20. Scivolo in marmo	-	-	n	1	€ 250,00	€ 250,00
11	C12b	Varchi d'ingresso zona residenziale/Assente delimitazione percorso/Delimitazione percorso 21. Segnali orizz.: "Street Print" motivo mattoncino	-	-	mq	20	€ 25,00	€ 500,00
12	-	Su tutte le vie residenziali/Ridefinire la larghezza della carreggiata da 3,25 m a 2,75m/Nuova segnaletica orizzontale 22. Nuova segnaletica orizz. "forfait"	-	-	-	-	-	€ 3.000,00
		SOMMA						€ 26.601,00

NOTA: Inserire in Zona 30 tutte le vie residenziali (Via Pellico, Via Mazzini, Via Beltrame, Via Matteotti, Via Battisti, Via De Gasperi, Via Chiesa)



INT08

VIA RIVA DEL PASUBIO

€ 14.770,00

450 m



A) MAPPATURA DEGLI INTERVENTI





B) RIFERIMENTI FOTOGRAFICI



C) DESCRIZIONE E COMPUTO INTERVENTI

N.	CODICE	DESCRIZIONE: ubicazione / nota esplicativa / intervento previsto	DIMENSIONE		U.M.	QUANTITA'	COSTO UNIT.	COSTO TOT
			L/H/N	LUNGH				
1	C1 E8b	Parcheggio di Porta Bassanese/Assenza percorso e gradino/Riqualificazione percorso e scivolo 1. Paletto dissuasore parapedonale in acciaio 2. Scivolo h 3 cm	- -	- -	n n	6 1	€ 110,00 € 250,00	€ 660,00 € 250,00
2	B10 C1.2	Inizio Via Riva del Pasubio lato sud/Percorso pedonale insicuro/Messa in sicurezza del percorso 3. Nuovo marciapiede 4. Paracarro leggero	1,50 -	30 -	mq n	45 10	€ 108,00 € 200,00	€ 4.860,00 € 2.000,00
3	-	Attraversamento prima di Via Europa/Attraversamento senza orientamento/Riqualificazione attraversamento 5. Riqualificazione attraversamento	-	-	n	1	€ 1.000,00	€ 1.000,00
4	C1.2	Banchina lato Nord da Via Europa fino a Via Borgo Vicenza/Percorso pedonale insicuro/ Messa in sicurezza del percorso 6. Paracarro leggero	-	-	n	30	€ 200,00	€ 6.000,00
		SOMMA						€ 14.770,00

NOTA: Su tutta la Riva lato Sud, pericolo di caduta nel fossato: valutare il saldo economico per parapettare solo le parti centrali tra gli alberi.



INT09

VIA DEGLI ALPINI

€ 13.711,00

400 m



A) MAPPATURA DEGLI INTERVENTI

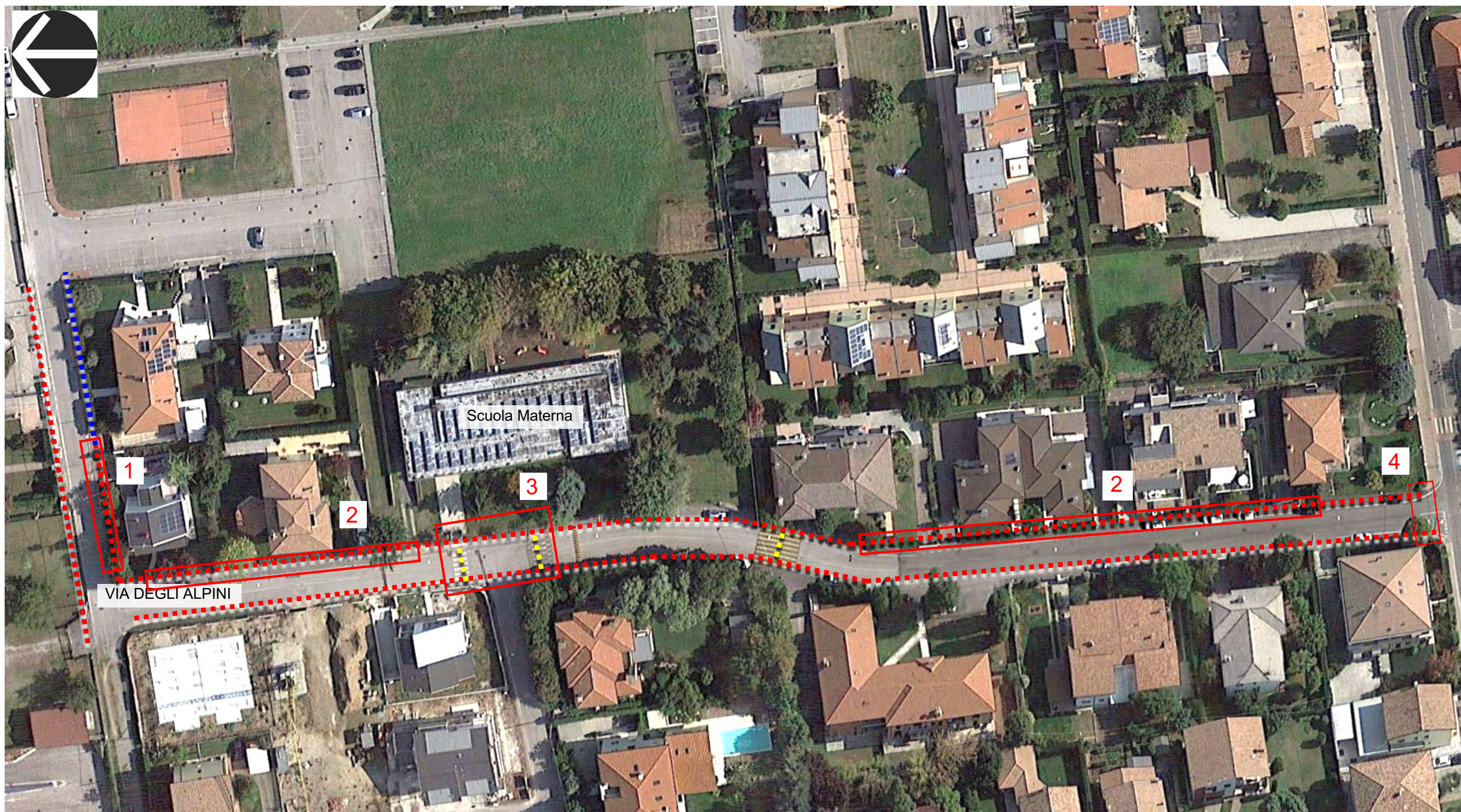

LEGENDA

Parcheggio riservato



Percorso rilevato

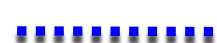

Percorso pedonale assente



Attraversamento stradale



Localizzazione intervento





B) RIFERIMENTI FOTOGRAFICI

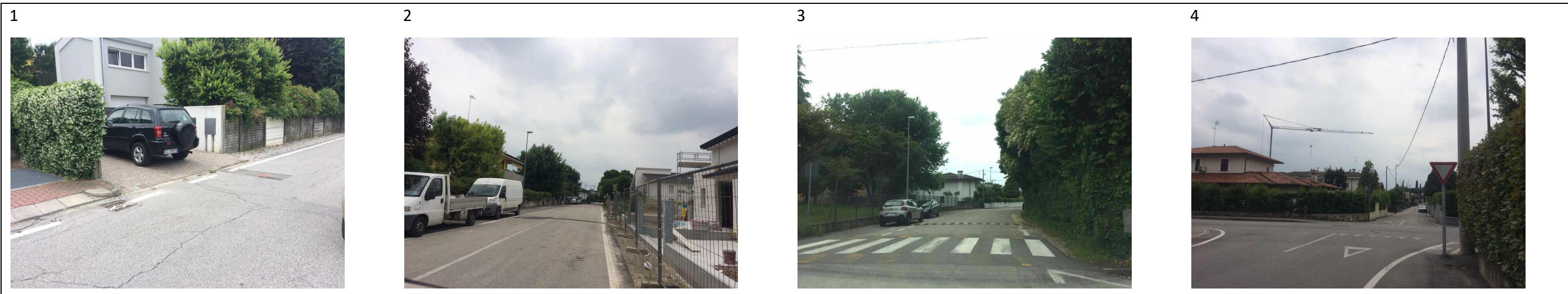

C) DESCRIZIONE E COMPUTO INTERVENTI

N.	CODICE	DESCRIZIONE: ubicazione / nota esplicativa / intervento previsto	DIMENSIONE		U.M.	QUANTITA'	COSTO UNIT.	COSTO TOT
			L/H/N	LUNGH				
1	B10	Dalla fine del Marciapiede lato Sx fino alla curva/Percorso assente/Nuovo marciapiede 1. Nuovo marciapiede	1,50	25	mq	2	€ 108,00	€ 4.050,00
2	C4b C1	Dalla curva fino alla fine della Via/Percorso assente/Nuovo percorso 2. Segnali orizz.: striscia bianca in rilievo 3. Paletto dissuasore parapedonale	- -	260 -	m n	1 52	€ 3,62 € 110,00	€ 941,20 € 5.720,00
3	-	Attraversamenti Via degli Alpini/Assenza orientamento/Riqualificazione attraversamenti 4. Riqualificazione attraversamenti	-	-	n	2	€ 1.000,00	€ 2.000,00
4	-	Incrocio con Via Trieste/Assente attraversamento/Nuovo attraversamento 5. Nuovo attraversamento	-	-	n	1	€ 1.000,00	€ 1.000,00
		SOMMA						€ 13.711,20



INT10

VIA CASARETTA

€ 62.325,00

450 m



A) MAPPATURA DEGLI INTERVENTI

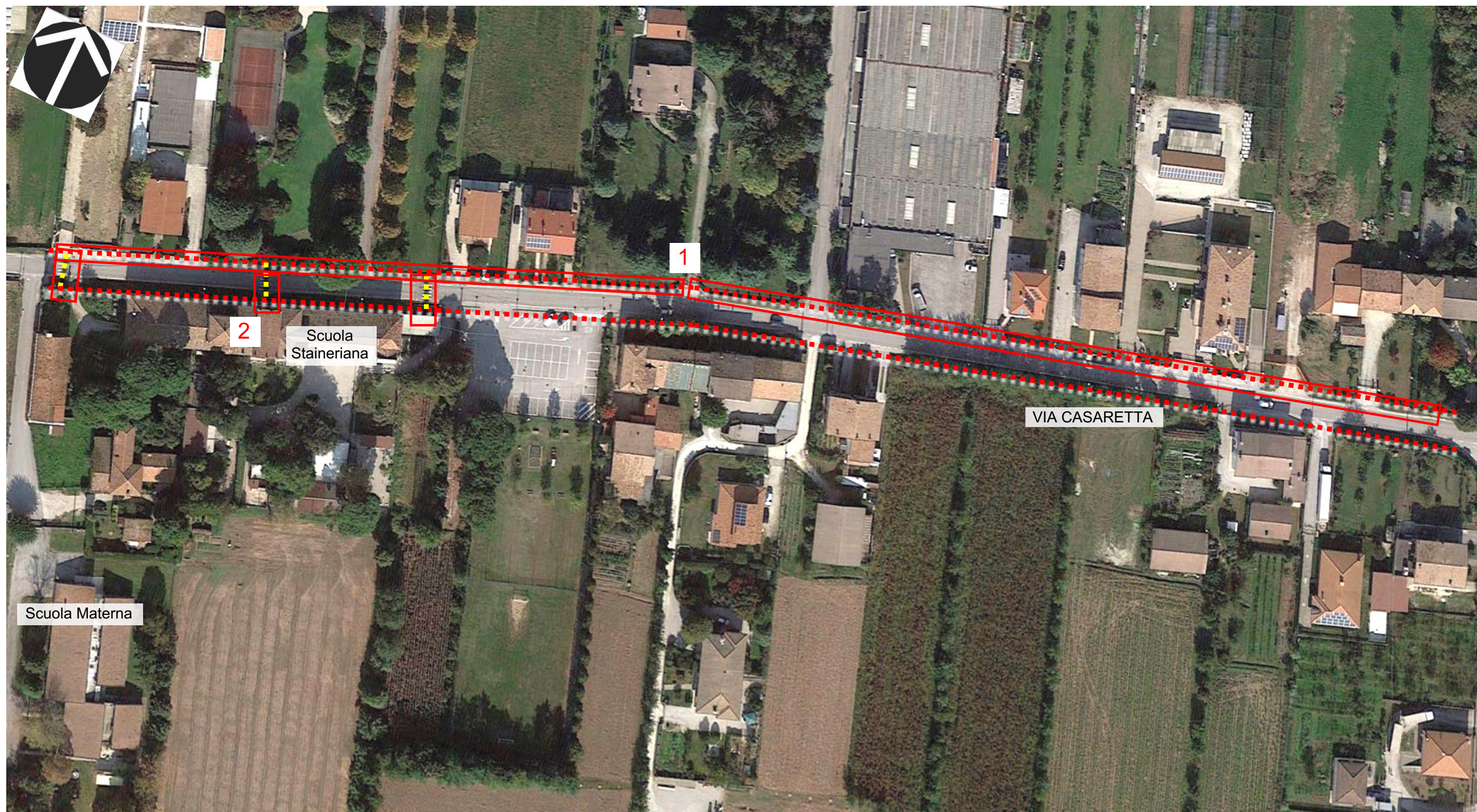

LEGENDA

Parcheggio riservato



Percorso rilevato



Percorso pedonale assente



Attraversamento stradale



Localizzazione intervento





B) RIFERIMENTI FOTOGRAFICI



C) DESCRIZIONE E COMPUTO INTERVENTI

N.	CODICE	DESCRIZIONE: ubicazione / nota esplicativa / intervento previsto	DIMENSIONE		U.M.	QUANTITA'	COSTO UNIT.	COSTO TOT
			L/H/N	LUNGH				
1	B1	Via Casaretta lato Nord/Assenza percorso/Realizzare nuovo marciapiede 1. Nuovo marciapiede 2. Forfait per sistemazione caditoie	1,50 30	450 -	mq n	675 30	€ 83,00 € 110,00	€ 56.025,00 € 3.300,00
2	-	Via Casaretta/Attraversamenti senza orientamento e sicurezza/Riqualificazione attraversamenti 3. Riqualificazione attraversamenti (n.3)	-	-	n	3	€ 1.000,00	€ 3.000,00
		SOMMA						€ 62.325,00



INT11

VIA PALLADIO tratto 2

€ 16.886,00

600 m



A) MAPPATURA DEGLI INTERVENTI

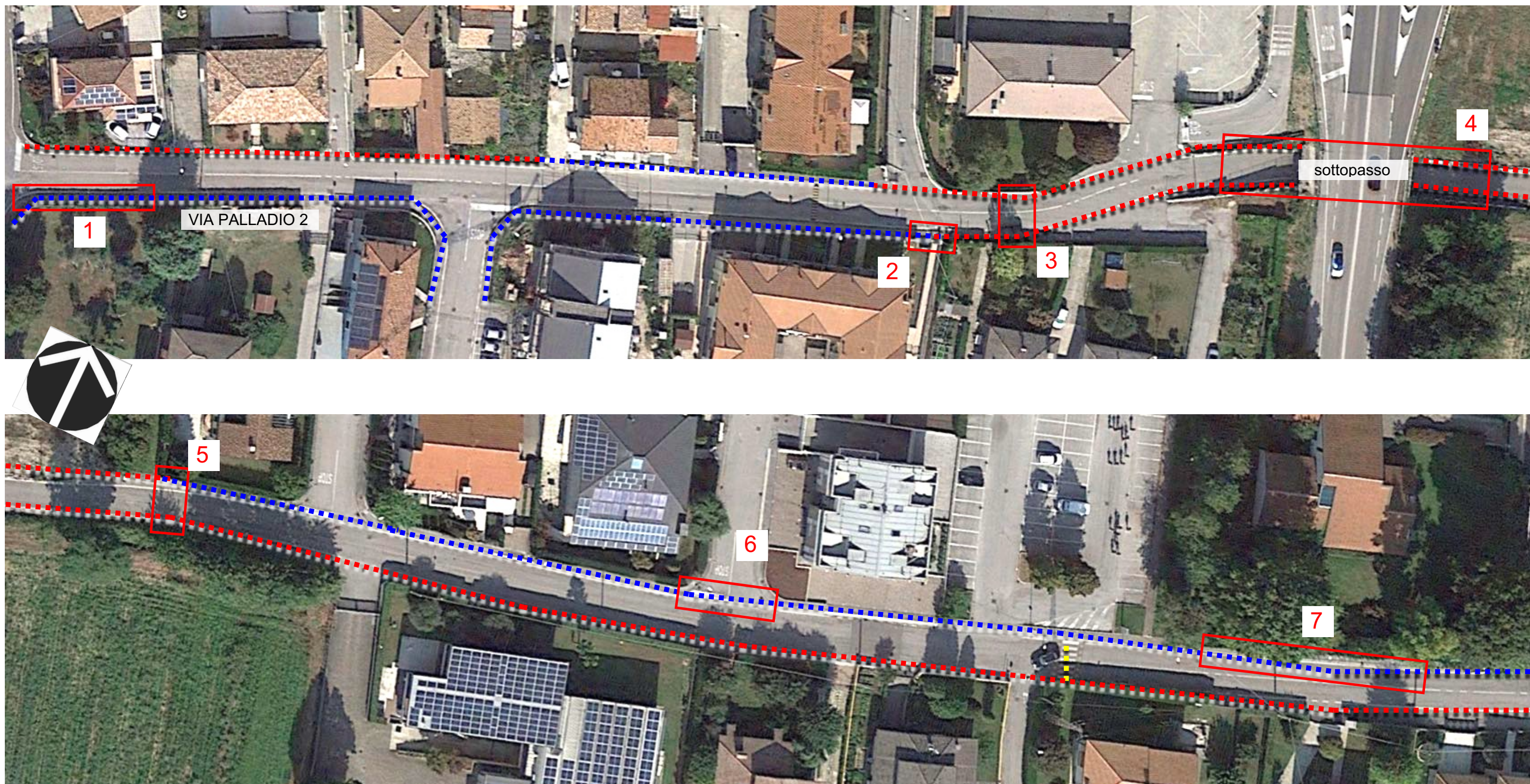

LEGENDA

Parcheggio riservato



Percorso su banchina stradale



Percorso rilevato



Percorso pedonale assente



Attraversamento stradale



Localizzazione intervento





B) RIFERIMENTI FOTOGRAFICI



C) DESCRIZIONE E COMPUTO INTERVENTI

N.	CODICE	DESCRIZIONE: ubicazione / nota esplicativa / intervento previsto	DIMENSIONE		U.M.	QUANTITA'	COSTO UNIT.	COSTO TOT
			L/H/N	LUNGH				
1	A3 B4	Inizio marciapiede lato Sud/Marciapiede sconnesso e gradino/Rifacimento del manto di usura e raccordo 1. Raccordo h 3 cm con ricarica in asfalto 2. Strato di usura in asfalto	- 2	- 10	n mq	1 20	€ 123,00 € 7,00	€ 123,00 € 140,00
2	A3	Fine del marciapiede lato Sud/Gradino h 4 cm/Raccordo in asfalto 3. Raccordo h 4 cm con ricarica in asfalto	-	-	n	1	€ 123,00	€ 123,00
3	-	Ingresso zona commerciale/Assenza attraversamento/Nuovo attraversamento 4. Nuovo attraversamento	-	-	n	1	€ 1.000,00	€ 1.000,00
4	B10	Sottopasso lato nord/Assenza percorso/Nuovo marciapiede 5. Nuovo marciapiede	1	100	mq	100	€ 108,00	€ 10.800,00
5	-	Attraversamento dopo il sottopasso/Assenza attraversamento/Nuovo attraversamento 6. Nuovo attraversamento	-	-	n	1	€ 1.000,00	€ 1.000,00
6	- A2	Incrocio con Via Battisti/Assenza attraversamento e gradini/Nuovo attraversamento e scivoli 7. Nuovo attraversamento 8. Scivolo di tipo B	- -	- -	n n	1 2	€ 1.000,00 € 1.000,00	€ 1.000,00 € 2.000,00
7	B4	Marciapiede dopo il parcheggio/Marciapiede sconnesso/Rifacimento del manto di usura 9. Strato di usura in asfalto	2	50	mq	100	€ 7,00	€ 700,00
		SOMMA						€ 16.886,00



INT12

VIA PROSDOCIMO

€ 13.320,00

400 m



A) MAPPATURA DEGLI INTERVENTI

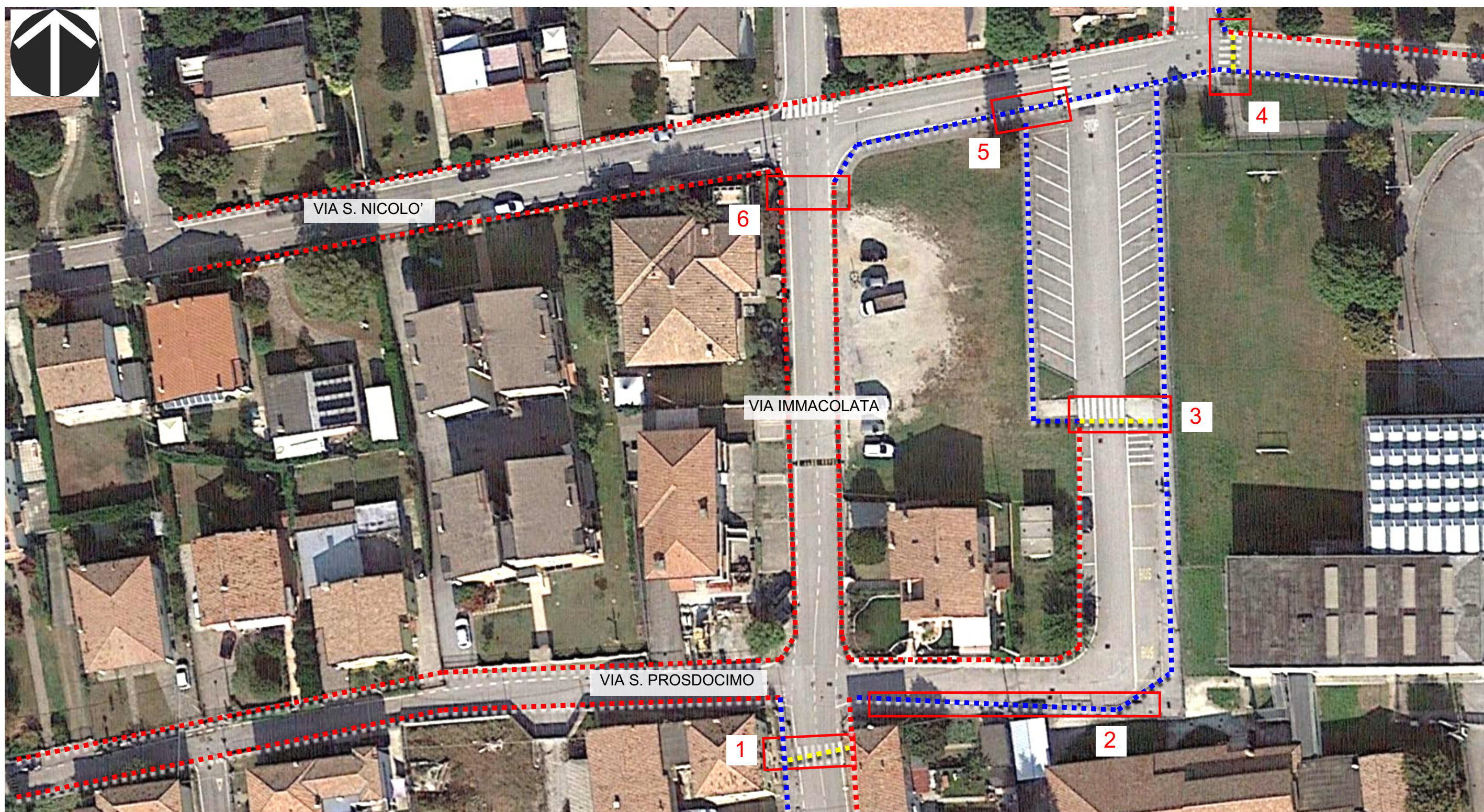

LEGENDA

Parcheggio riservato



Percorso rilevato



Percorso pedonale assente



Attraversamento stradale



Localizzazione intervento





B) RIFERIMENTI FOTOGRAFICI



C) DESCRIZIONE E COMPUTO INTERVENTI

NOTA: tutte le vie interne, comprese quelle segnate nella linea pedibus introdurre in zona 30 Km/h.

N.	CODICE	DESCRIZIONE: ubicazione / nota esplicativa / intervento previsto	DIMENSIONE		U.M.	QUANTITA'	COSTO UNIT.	COSTO TOT
			L/H/N	LUNGH				
1	- A1	Attraversamento incrocio Via Immacolata/Assenza orientamento e gradino/Riqualificazione attraversamento e scivolo 1. Riqualificazione attraversamento 2. Scivolo di tipo A	- -	- -	n n	1 1	€ 1.000,00 € 720,00	€ 1.000,00 € 720,00
2	B7 B10	Via S. Prosdocimo marciapiede lato sud/Marciapiede stretto/Allargare marciapiede e piattaforma di attestamento di fronte all'ingresso della scuola 3. Allargare marciapiede di 1 m 4. Piattaforma di attestamento di fronte all'ingresso della scuola	1 1	45 15	m mq	1 15	€ 120,00 € 108,00	€ 5.400,00 € 1.620,00
3	-	Attraversamento dopo la scuola/Assenza orientamento/Riqualificazione attraversamento 5. Riqualificazione attraversamento	-	-	n	1	€ 1.000,00	€ 1.000,00
4	- A1	Attraversamento incrocio con Via S. C. Da Siena/Assenza orientamento e gradino/Riqualificazione attraversamento e scivolo 6. Riqualificazione attraversamento 7. Scivolo di tipo A	- -	- -	n n	1 1	€ 1.000,00 € 720,00	€ 1.000,00 € 720,00
5	B4	Via S. Nicolò lato sud/Marciapiede sconnesso/Strato di usura in asfalto 8. Strato di usura in asfalto	2	10	mq	20	€ 7,00	€ 140,00
6	- A1	Attraversamento incrocio con Via Immacolata/Assenza orientamento e gradino/Riqualificazione attraversamento e scivolo 9. Riqualificazione attraversamento 10. Scivolo di tipo A	- -	- -	n n	1 1	€ 1.000,00 € 720,00	€ 1.000,00 € 720,00
		SOMMA						€ 13.320,00



INT13

VIE S. GREGORIO e S. PIETRO

€ 9.631,20

500 m



A) MAPPATURA DEGLI INTERVENTI

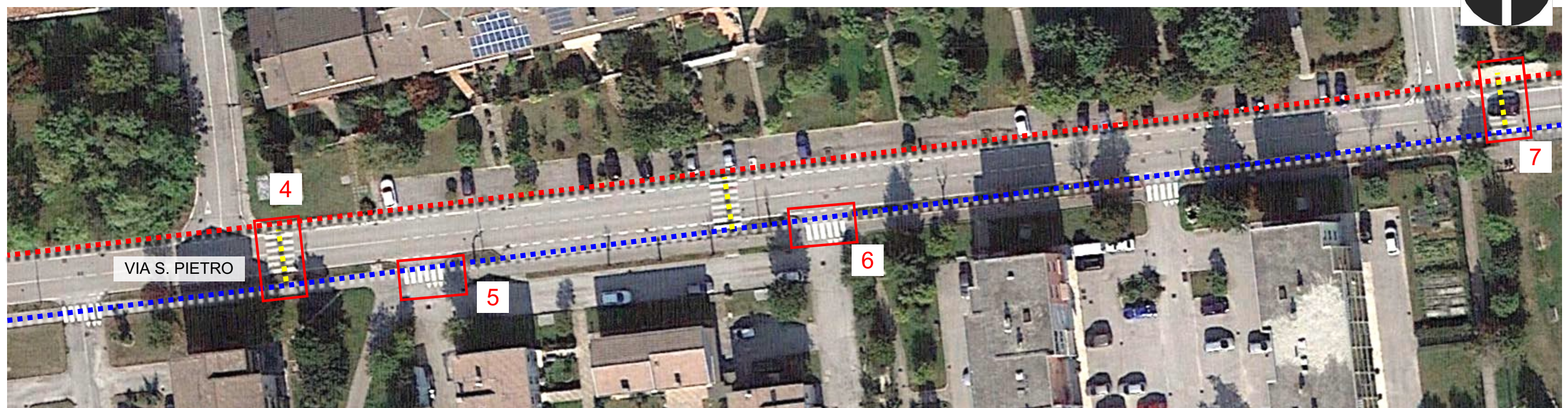

LEGENDA

Parcheggio riservato



Percorso rilevato



Percorso pedonale assente



Attraversamento stradale



Localizzazione intervento





B) RIFERIMENTI FOTOGRAFICI

1



2



3



4



5



6



7



**C) DESCRIZIONE E COMPUTO INTERVENTI**

N.	CODICE	DESCRIZIONE: ubicazione / nota esplicativa / intervento previsto	DIMENSIONE		U.M.	QUANTITA'	COSTO UNIT.	COSTO TOT.
			L/H/N	LUNGH				
1	C4.b C11 C7	Da Via S. Marco a Via S. Pietro lato sud/Assenza percorso/Delimitazione percorso pedonale	-	160	m	1	€ 3,62	€ 579,20
		1. Segnali orizz.: striscia bianca in rilievo	-	-	n	80	€ 13,00	€ 1.040,00
		2. Segnali orizz.: occhi di gatto	-	-	mq	32	€ 6,00	€ 192,00
2	- A1	Incrocio Via Barbarigo Via S. Pietro/Attraversamento senza orientamento e gradino/Riqualificazione attraversamento e scivolo	-	-	n	1	€ 1.000,00	€ 1.000,00
		4. Riqualificazione attraversamento	-	-	n	2	€ 720,00	€ 1.440,00
3	A1	Via S. Pietro lato sud/Gradino alla fine del marciapiede/Scivolo	-	-	n	1	€ 720,00	€ 720,00
		6. Scivolo di Tipo A	-	-	n	1	€ 720,00	€ 720,00
4	- -	Via S. Pietro lato sud/Attraversamento non collegato al marciapiede e senza orientamento/Riqualificazione attraversamento	-	-	n	1	€ 1.000,00	€ 1.000,00
		7. Riqualificazione attraversamento	-	-	-	-	-	€ 500,00
5	A1	Dopo Via S. Pietro interna lato sud/Gradino all'inizio del marciapiede/Scivolo	-	-	n	1	€ 720,00	€ 720,00
		9. Scivolo di Tipo A	-	-	n	1	€ 720,00	€ 720,00
6	A1	Dopo complesso residenziale Via S. Pietro interna lato sud/Gradino alla fine del marciapiede/Scivolo	-	-	n	1	€ 720,00	€ 720,00
		10. Scivolo di Tipo A	-	-	n	1	€ 720,00	€ 720,00
7	A1 -	Attraversamento di fronte al parco/Assenza orientamento e gradino/Riqualificazione attraversamento e scivolo	-	-	n	1	€ 720,00	€ 720,00
		11. Scivolo di Tipo A	-	-	n	1	€ 1.000,00	€ 1.000,00
		SOMMA						€ 9.631,20

NOTA: Abbassare i cartelli delle fermate Pedibus.



P14

S. MARIA: VIA CASE BIANCHE

€ 5.665,00

300 m



A) MAPPATURA DEGLI INTERVENTI

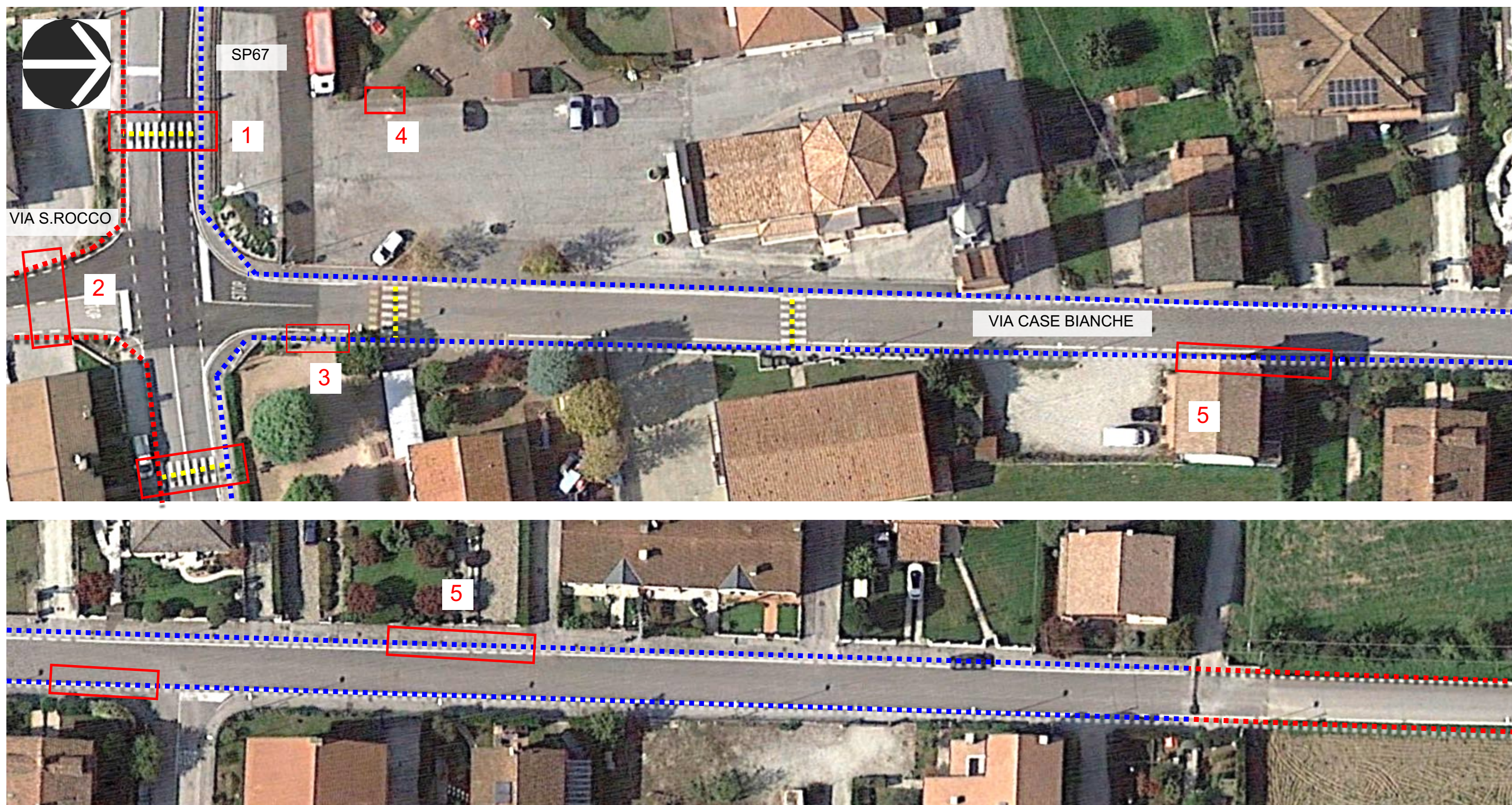

LEGENDA

Parcheggio riservato



Percorso rilevato



Percorso pedonale assente



Attraversamento stradale



Localizzazione intervento





B) RIFERIMENTI FOTOGRAFICI



C) DESCRIZIONE E COMPUTO INTERVENTI

N.	CODICE	DESCRIZIONE: ubicazione / nota esplicativa / intervento previsto	DIMENSIONE		U.M.	QUANTITA'	COSTO UNIT.	COSTO TOT
			L/H/N	LUNGH				
1	A2	Incrocio Via S. Rocco-Sp67-Via Case Bianche/ Assenza sicurezza e accessibilità/Riqualificazione incrocio	-	-	n	2	€ 1.000,00	€ 2.000,00
	C2	1. Scivolo di Tipo B	-	-	m	12	€ 50,00	€ 600,00
	B5	2. Segnali orizz.: segnali podotattili	-	-	mq	20	€ 16,00	€ 320,00
	D3	3. Asfaltatura h 5 cm	-	-	n	2	€ 350,00	€ 700,00
4	-	4. Installazione dispositivo acustico per semaforo	-	-	n	2	€ 350,00	€ 700,00
2	-	Incrocio Via S. Rocco/ Assenza attraversamento/Nuovo attraversamento	-	-	n	1	€ 1.000,00	€ 1.000,00
3	B8	5. Nuovo attraversamento	-	-	n	1	€ 1.000,00	€ 1.000,00
3	B8	VIA CASE BIANCHE: Marciapiede lato est via Case Bianche/Pendenza passo carraio/Rifacimento marciapiede	-	-	mq	10	€ 54,00	€ 540,00
4	E8	6. Nuovo marciapiede	-	-	mq	10	€ 54,00	€ 540,00
4	E8	VIA CASE BIANCHE : Area Verde nel piazzale della Chiesa/Presenza di gradino h 15cm/Installazione rampa	-	-	n	1	€ 400,00	€ 400,00
4	E8	7. Installazione rampa in alluminio	-	-	n	1	€ 400,00	€ 400,00
5	B4	VIA CASE BIANCHE: Marciapiede Via Case Bianche/Presenza di dissesti nella pavimentazione/Rifacimento puntuale	-	-	mq	15	€ 7,00	€ 105,00
5	B4	8. Strato di usura in asfalto	-	-	mq	15	€ 7,00	€ 105,00
		SOMMA						€ 5.665,00



P15

POZZETTO: VIA POSTUMIA

€ 8.736,00

500 m



A) MAPPATURA DEGLI INTERVENTI

I



II

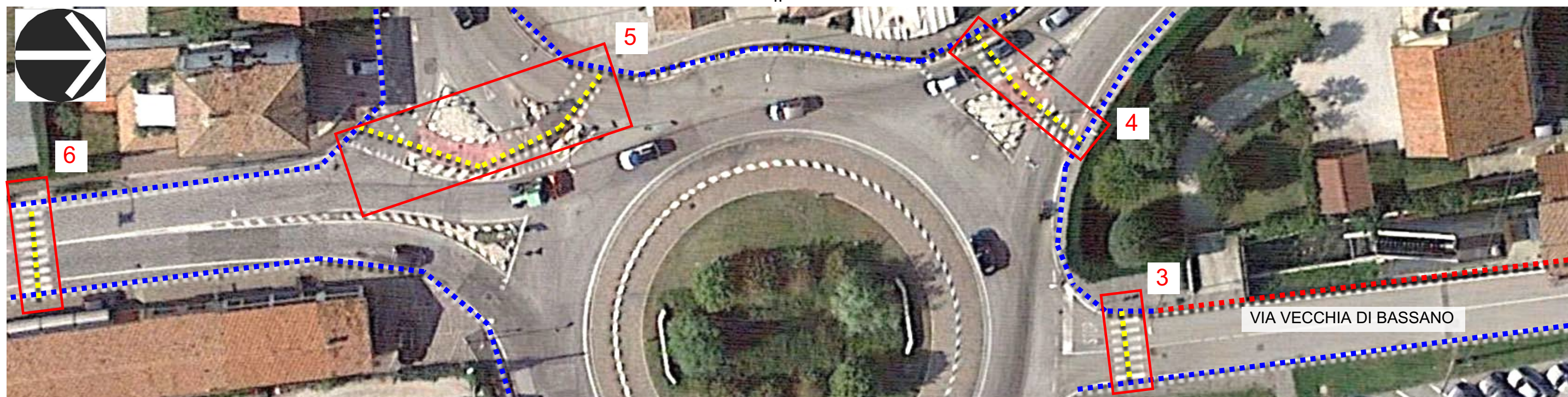

LEGENDA

Parcheggio riservato



Percorso rilevato



Percorso pedonale assente



Attraversamento stradale



Localizzazione intervento





III

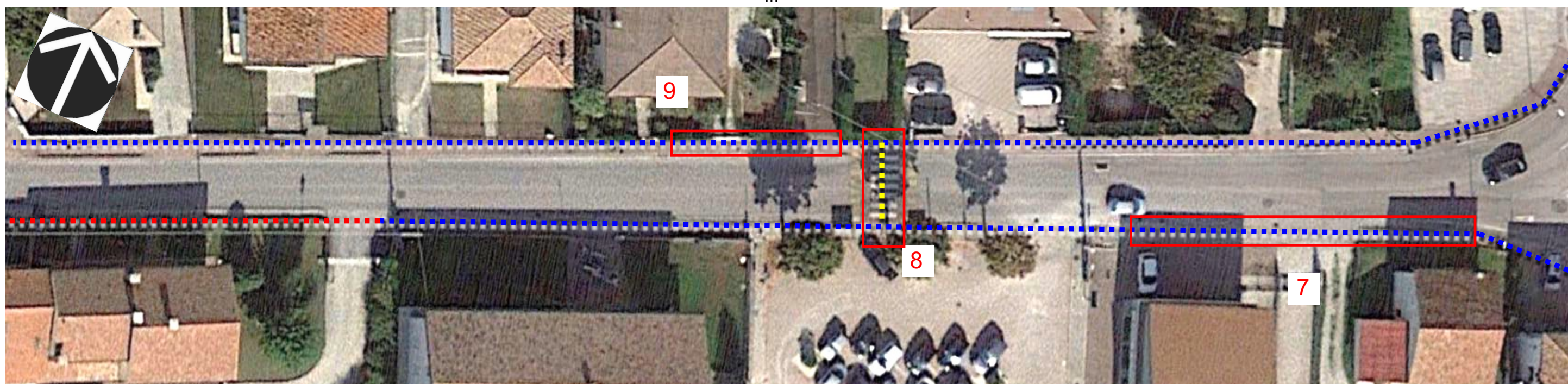

IV



LEGENDA

Parcheggio riservato

Percorso rilevato

Percorso pedonale assente

Attraversamento stradale

Localizzazione intervento

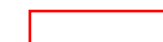



B) RIFERIMENTI FOTOGRAFICI

1



2



3



4



5



6



7



8



9



10



C) DESCRIZIONE E COMPUTO INTERVENTI



N.	CODICE	DESCRIZIONE: ubicazione / nota esplicativa / intervento previsto	DIMENSIONE		U.M.	QUANTITA'	COSTO UNIT.	COSTO TOT
			L/H/N	LUNGH				
1	A3	VIA POSTUMIA DI LEVANTE interna area verde/Attraversamento con gradini/Raccordo con ricarica in asfalto 1. Raccordo h 3 cm con ricarica in asfalto	-	-	n	2	€ 123,00	€ 246,00
2	C2 C12b	VIA POSTUMIA DI LEVANTE Attraversamento rotonda lato est/Assenza orientamento e sicurezza/Riqualificazione attraversamento 2. Segnali orizz.: segnali podotattili 3. Segnali orizz.: "street print"	- -	- -	m mq	8 20	€ 50,00 € 25,00	€ 400,00 € 500,00
3	-	VIA POSTUMIA DI PONENTE Attraversamento Via Vecchia di Bassano/Assenza orientamento e sicurezza/Riqualificazione attraversamento 4. Riqualificazione attraversamento	-	-	n	1	€ 1.000,00	€ 1.000,00
4	C2 C12b A3	VIA POSTUMIA DI PONENTE Attraversamento rotonda lato nord/Assenza orientamento, sicurezza e gradino h 3cm/Riqualificazione attraversamento 5. Segnali orizz.: segnali podotattili 6. Segnali orizz.: "street print" 7. Ricarica in asfalto h 3cm	- - -	- - -	m mq n	8 25 1	€ 50,00 € 25,00 € 123,00	€ 400,00 € 625,00 € 123,00
5	C2 C12b	VIA POSTUMIA DI PONENTE Attraversamento rotonda lato ovest/Assenza orientamento e sicurezza/Riqualificazione attraversamento 8. Segnali orizz.: segnali podotattili 9. Segnali orizz.: "street print"	- -	- -	m mq	12 30	€ 50,00 € 25,00	€ 600,00 € 750,00
6	-	VIA POSTUMIA DI PONENTE Attraversamento rotonda lato sud/Assenza orientamento e sicurezza/Riqualificazione attraversamento 10. Riqualificazione attraversamento	-	-	n	1	€ 1.000,00	€ 1.000,00
7	B8 B5	VIA POSTUMIA DI PONENTE Ingresso parcheggio farmacia/Sconnessione nella pavimentazione/Riqualificazione marciapiede e asfaltatura 11. Rifacimento pavimentazione 12. Asfaltatura h 5cm	- -	- -	mq mq	15 20	€ 54,00 € 16,00	€ 810,00 € 320,00
8	C2 C14	VIA POSTUMIA DI PONENTE Attraversamento di fronte al parcheggio/Assenza orientamento e seganle stradale da ricollocare/Ricollocazione segnale stradale e podotattile 13. Segnali orizz.: segnali podotattili 14. Segnali vert.: ricollocazione cartello stradale	- -	- -	m n	8 1	€ 50,00 € 62,00	€ 400,00 € 62,00
9	C1	VIA POSTUMIA DI PONENTE lato nord/Percorso non protetto/Installazione paletti parapedonali 15. Paletto dissuasore parapedonale	-	-	n	8	€ 110,00	€ 880,00
10	C2 B5	VIA POSTUMIA DI PONENTE Attraversamento prima degli impianti sportivi/Assenza orientamento e percorso/Riqualificazione attraversamento 16. Segnali orizz.: segnali podotattili 17. Asfaltatura h 5 cm	- -	- -	m mq	6 20	€ 50,00 € 16,00	€ 300,00 € 320,00
		SOMMA						€ 8.736,00

Nota: Attraversamenti della rotonda lato nord e ovest: problema interferenze biciclette



P16

LAGHI

€ 9.228,60

800 m



A) MAPPATURA DEGLI INTERVENTI

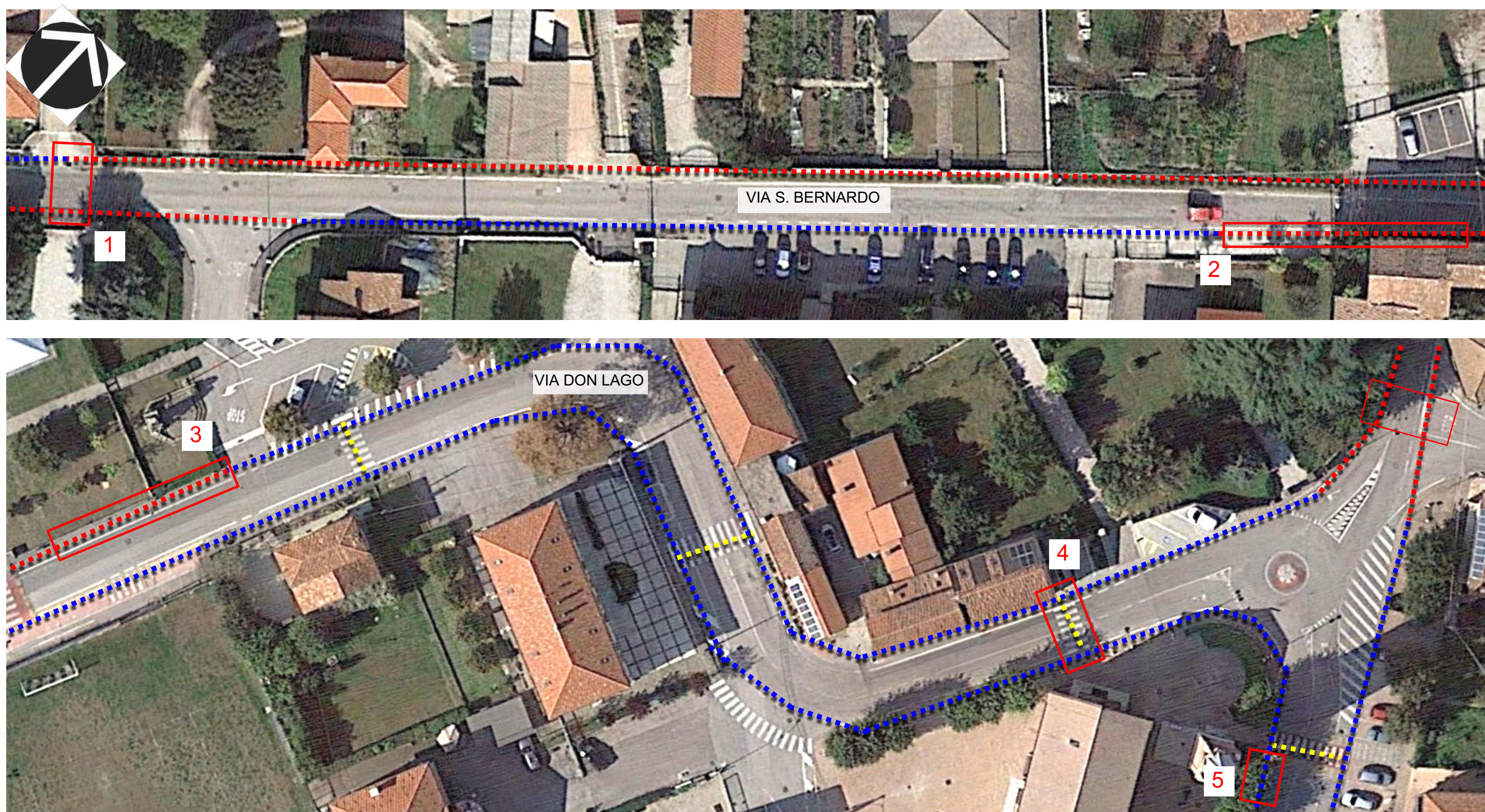

LEGENDA

Parcheggio riservato



Percorso rilevato

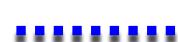

Percorso pedonale assente



Attraversamento stradale



Localizzazione intervento



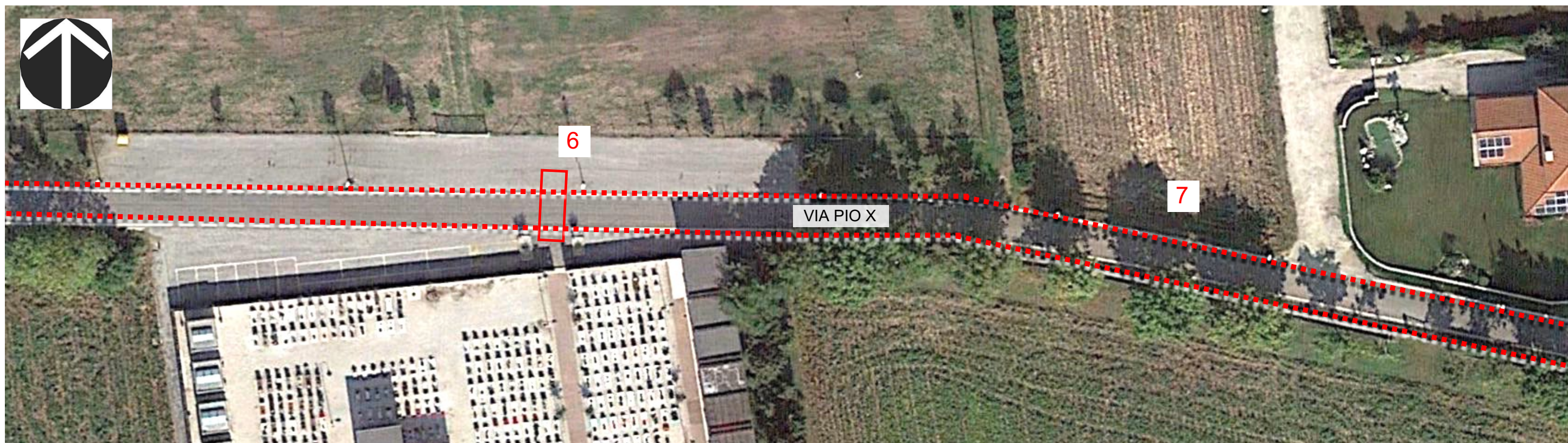

B) RIFERIMENTI FOTOGRAFICI



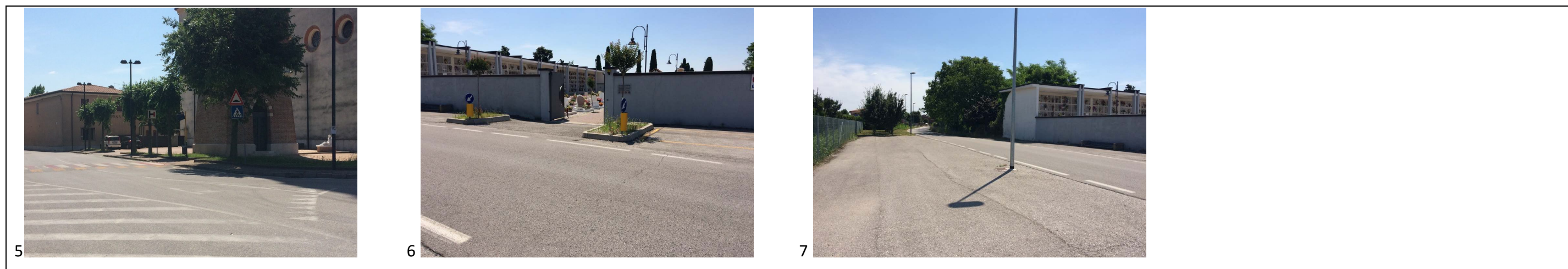

C) DESCRIZIONE E COMPUTO INTERVENTI

N.	CODICE	DESCRIZIONE: ubicazione / nota esplicativa / intervento previsto	DIMENSIONE		U.M.	QUANTITA'	COSTO UNIT.	COSTO TOT
			L/H/N	LUNGH				
1	-	Via S. Bernardo fine ciclopedonale/Attraversamento assente/Nuovo attraversamento 1. Nuovo attraversamento	-	-	n	1	€ 1.000,00	€ 2.000,00
2	B5 C4	Via S. Bernardo tratto finale lato sud/Percorso assente/Nuovo percorso 2. Asfaltatura h 5cm 3. Segnali orizz.: striscia bianca	- -	- -	mq m	40 20	€ 16,00 € 1,03	€ 640,00 € 20,60
3	C1	VIA DON LAGO lato ovest/Percorso poco protetto/Installazione paletti 4. Paletto dissuasore parapedonale	-	-	n	10	€ 110,00	€ 1.100,00
4	-	VIA DON LAGO: Attraversamenti di fronte alla chiesa/Assenza orientamento e sicurezza/Riqualificazione attraversamenti 5. Nuovo attraversamento	-	-	n	2	€ 1.000,00	€ 2.000,00
5	D5 C15	VIA LAGHI / Assente la pensilina per il bus e parcheggio riservato/Installazione pensilina e nuovo parcheggio 6. Fornitura e posa pensilina bus 7. Realizzazione parcheggio riservato	- -	- -	n n	1 1	€ 2.000,00 € 150,00	€ 2.000,00 € 150,00
6	-	VIA PIO X ingresso del cimitero/Attraversamento assente/Nuovo attraversamento 8. Nuovo attraversamento	-	-	n	1	€ 1.000,00	€ 1.000,00
7	B5 C12b C13	VIA PIO X lato nord/Percorso assente/Riqualificazione percorso 9. Asfaltatura h 5cm 10. Segnali orizz.: "street print" 11. Segnali vert.: cartello stradale	1 1 -	30 30 -	mq mq n	30 30 1	€ 16,00 € 25,00 € 88,00	€ 480,00 € 750,00 € 88,00
		SOMMA						€ 9.228,60

Nota: introdurre limite di 30Km/h su via Pio X